

# PROPOSTA DE RESOLUÇÃO

## IDENTIFICAÇÃO DA PROPOSTA

ID da proposta	Processo	Atividade / Procedimento
PR/2024/5012	11957/2024	Proposta à Câmara Municipal
Unidade Administrativa		
DU - DGPU [TOPONIMIA]		
Propósito		
Órgãos Colegiais \ Deliberação Câmara Municipal		
Órgão/Cargo que resolve		
Câmara Municipal de Braga		

## PROPOSTA DE RESOLUÇÃO

Propõe-se para deliberação de Reunião do Executivo Municipal os seguintes topónimos:  
**Atribuição de Topónimo** sito no **Lugar da Estrada, Pinheiro do Bicho ou São Miguel**, na freguesia de **Figueiredo**.

**ATRIBUIÇÃO DE TOPÓNIMO** - Artéria Proposta (A)

**Rua 25 de Abril**

**Início** – Rua do Pinheiro do Bicho

**Fim** – Sem Saída

**DOCUMENTO ASSINADO ELETRONICAMENTE**

João Vasconcelos Barros Rodrigues (1 / 2)  
Presidente da Câmara Municipal  
Data de Assinatura: 11/12/2024  
HASH: 727a7aeef1a280377f3c4e6e9c031f9



Ricardo Bruno Antunes Machado Rio (2 / 2)  
Presidente da Câmara Municipal  
Data de Assinatura: 11/12/2024  
HASH: 225f29b0a31c3724ea3d79372833955



PROCESSO: 2024/400.10.613/9

REGISTO DE ENTRADA: 1/2022/6270/0

REQUERENTE: Município de Braga e Junta de Freguesia de Figueiredo

LOCAL DA OBRA: Loteamento 09/2022 - Lugar da Estrada, Pinheiro do Bicho ou São Miguel, Figueiredo

ASSUNTO: Toponímia - Atribuição de Topónimo

Serve o presente processo para solicitar a **Atribuição de Topónimo**, sito no **Lugar da Estrada, Pinheiro do Bicho ou São Miguel**, da freguesia de **Figueiredo**.

A **atribuição de topónimo** resulta da execução das infraestruturas previstas no alvará de loteamento designado "**Loteamento da Estrada**" titulado pelo alvará de loteamento **09/2022**, integrado no processo 1/2020/508/0. Este procedimento foi despoletado através do **pedido de atribuição de número de polícia** efetuado através do requerimento E/33286/2024, integrado no processo de construção 1/2022/6270/0, para um prédio implantado no **lote 1** do alvará de loteamento referido, licenciado pelo alvará de obras de construção n.º 319/2023, de 06 de junho.

O município, através de **email datado de 28/05/2024**, solicitou à junta da freguesia de Figueiredo, **a emissão de parecer e sugestão de topónimo** para um arruamento, ao abrigo do disposto na alínea w) do n.º 1 do artigo 16.º, da Lei n.º 75/2013, de 12 de setembro, que estabelece o "**Regime Jurídico das Autarquias Locais**", e ao ponto 1 do artigo B-2/4.º do **Código Regulamentar do Município** que define as condições para a "audição das juntas de freguesia".

Na sequência do pedido, a autarquia local respetiva, através de **email datado de 04/07/2024**, sugeriu a "*Continuação da artéria existente, visto que há interesse em "rasgar" e ligar a atual rua com o atual loteamento em desenvolvimento*" aprovada em reunião de Junta realizada a "treze de junho de dois mil e vinte e quatro" e publicitada através da ata n.º 38/2024; e aprovada em reunião.

No entanto, em resposta, através de **email datado de 19/07/2024**, o Município informou a junta de freguesia, "*da impossibilidade de ser aceite o prolongamento do topónimo **Travessa do Forno**, aprovado em reunião ordinária do Executivo Municipal realizada em 04 de dezembro de 2003, e publicitada através do edital 239/2003, uma vez que, as artérias em apressa não apresentam ligação entre si*".

Neste sentido, a junta da freguesia, através de **email datado de 10/10/2024**, procedeu à "**reformulação da proposta**", propondo a designação toponímica "**Rua 25 de Abril**" com aprovação em reunião de Junta realizada a "*vinte e quatro de setembro de dois mil e vinte e quatro*", com a fundamentação de se tratar de uma "*data de enorme significado para o País e sobretudo para toda a população, com representação da liberdade e democracia do um povo*".

### 1. **Atribuição de Topónimo**

A artéria que se pretendem atribuir topónimo, apresenta características de "**Rua**" e/ou "**Travessa**", pelo que a sua denominação deve ir nesse sentido, nomeadamente: Localização em espaço urbano; Via de circulação automóvel (com



passaios); Áreas de “estacionamento longitudinal”; Pavimentação em “betuminoso” da faixa de rodagem; Faixa de rodagem com dois sentidos (cerca de 6 metros).

### 1.1. Artéria Proposta A

A artéria identificada na planta de localização como “Artéria Proposta (A)”, apresenta as seguintes características:

	Artérias	Edital	Freguesia	Coordenadas (WGS84)	
				Latitude (Y)	Longitude (X)
<b>Início</b>	<i>Rua do Pinheiro do Bicho</i>	239/2003	Figueiredo	41°30'22.72"	-8°26'05.38"
<b>Fim</b>	<i>Sem Saída</i>	-	Figueiredo	41°30'20.53"	-8°26'09.78"
<b>Extensão Total (m)</b>		<b>132,52</b>			

A junta de freguesia de **Figueiredo**, ao abrigo do disposto na alínea w) do n.º 1 do artigo 16.º, da Lei n.º 75/2013, de 12 de setembro, que estabelece o “**Regime Jurídico das Autarquias Locais**”, e do ponto 1 do artigo B-2/4.º do **Código Regulamentar do Município** que define as condições para a “audição das juntas de freguesia” e conforme a **ficha de proposta de topónimo**, datada de 30/09/2024, propõe a designação **Rua 25 de Abril**, para o arruamento sito no **Lugar da Estrada, Pinheiro do Bicho ou São Miguel**, aprovada em reunião de Junta realizada a “*vinte e quatro de setembro de dois mil e vinte e quatro*”.

De acordo com a **Carta Administrativa Oficial de Portugal** em vigor (**CAOP2023** - aprovada por despacho da Diretora-Geral do Território, datado de 08 de janeiro de 2024 e publicado no Aviso n.º 1901/2024 do Diário da República, 2.ª série, n.º 18, de 25 de janeiro de 2024, nos termos do disposto da alínea l) do n.º 2 do artigo 2.º Decreto Regulamentar n.º 30/2012 de 13 de março), a artéria proposta está implantada na freguesia de **Figueiredo**.

Encontra-se em anexo, em formato pdf, a planta de localização da artéria objeto de atribuição de topónimo.

João Paulo Fernandes Cunha  
**DOCUMENTO ASSINADO ELECTRONICAMENTE**





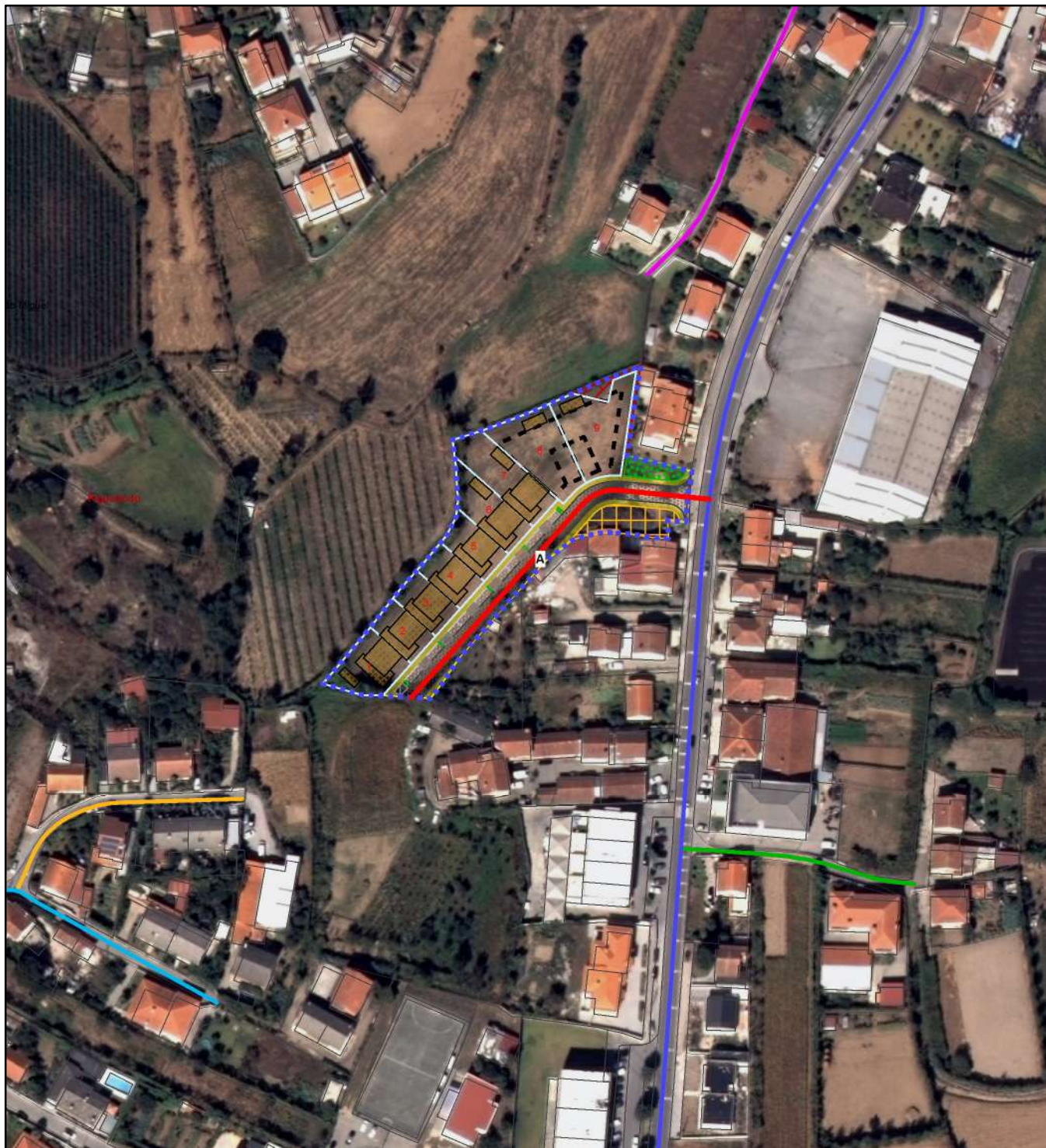

<div><div></div><div>Atribuição de Topónimo</div></div> <div><div></div><div>Artéria Proposta - A</div></div> <div><div></div><div>Início - Rua do Pinheiro do Bicho</div></div> <div><div></div><div>Fim - Sem Saída</div></div>	<div><div></div><div>Topónimos Existentes</div></div> <div><div></div><div>Rua do Pinheiro do Bicho</div></div> <div><div></div><div>Rua do Forno</div></div> <div><div></div><div>Travessa do Forno</div></div> <div><div></div><div>Travessa do Pinheiro do Bicho</div></div> <div><div></div><div>Travessa de São Miguel</div></div>	<div><div></div><div>Limite Administrativo (CAOP)</div></div> <div><div></div><div>União de Freguesia (CAOP2023)</div></div> <div><div></div><div>Freguesia (CAOP2012.1)</div></div>
<b>PEDIDO DE ATRIBUIÇÃO DE TOPÓNIMO - LOTEAMENTO 09/2022</b>		
<b>Local da Pretensão:</b> Figueiredo - Loteamento da Estrada (09/2022)		<b>Proc:</b> 2024/400.10.613/9
<b>Requerente:</b> Município de Braga		<b>Int:</b> 53310
DMGT   DU   DPU - DIVISÃO DE PROCEDIMENTOS URBANÍSTICOS - Certidões, Reproduções e Toponímia		<b>Data:</b> 28/05/2024
		<b>Autor:</b> João Cunha